OCCITANIE-PYRÉNÉES-MÉDITERRANÉE

la ligue de l'enseignement

un avenir par l'éducation populaire

FORMATIONS BAFA / BAFD 2019

Devenez animateur/animatrice ou directeur/directrice avec la Ligue de l'enseignement

ARIÈGE | AUDE | AVEYRON | GARD | HAUTE-GARONNE | GERS | HÉRAULT | LOT
LOZÈRE | HAUTES-PYRÉNÉES | PYRÉNÉES-ORIENTALES | TARN | TARN-ET-GARONNE

À PARTIR DE 17 ANS

ÉDITO
LA L!GUE DE L'ENSEIGNEMENT

La Ligue de l'Enseignement est créée en 1866.

Mouvement d'éducation populaire, elle invite les citoyens à s'associer dans la lutte contre les inégalités, à débattre et à être acteurs dans la cité afin de construire une société plus juste, plus libre et plus solidaire visant à l'émancipation de tous.

Pour ce faire, la Ligue de l'Enseignement est présente sur l'ensemble du territoire.

Ses domaines d'intervention sont très divers : organisation de vacances et de classes de découvertes, organisation d'activités sportives et culturelles, actions internationales, débats, formations, lutte contre la précarité...

Le BAFA/BAFD à la Ligue de l'enseignement
Passer son BAFA (Brevet d'aptitude aux fonctions d'animateur) ou son BAFD (Brevet d'aptitude aux fonctions de directeur) c'est, pour le stagiaire, un moyen de s'engager au service des vacances et des loisirs éducatifs des enfants et des jeunes.

Plus que jamais il est indispensable que le plus grand nombre puisse accéder à des temps collectifs de vacances ou de loisirs permettant de s'ouvrir aux autres, de vivre ensemble et de construire une première marche vers une citoyenneté assumée.

Le stage BAFA forme à l'animation volontaire. Au sein de nos formations, les stagiaires vont pouvoir acquérir les techniques nécessaires à la conduite d'activités avec un groupe d'enfants et les règles et aptitudes indispensables pour assurer la sécurité physique et morale de ceux-ci. Mais c'est aussi, pour le stagiaire, une démarche vers une prise de responsabilité, une inscription dans un parcours éducatif et pour les plus jeunes, une transition entre l'adolescence et l'âge adulte.

Au sein des formations de la Ligue de l'enseignement nous promouvons des pédagogies et des méthodes visant à impliquer le stagiaire afin que ce dernier co-construise ses savoirs, savoir-faire et savoir-être.

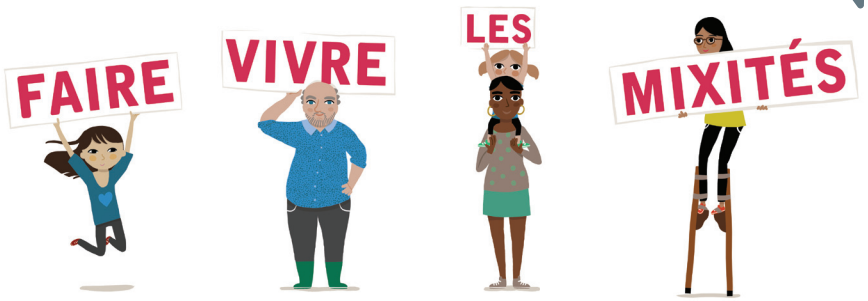

Mises en situation, expérimentations, analyses de situations sont autant d'éléments qui devront amener le stagiaire à se positionner comme un futur animateur assumant pleinement sa fonction d'éducation, bienveillant, accompagnant les enfants dans leur émancipation.

Dans tous les stages de la Ligue de l'enseignement, le projet éducatif et pédagogique porte et fait vivre les valeurs qui fondent notre mouvement d'éducation populaire.

La laïcité, principe républicain qui permet de construire collectivement le cadre d'un "vivre ensemble" respectueux des individus.

L'égalité, la diversité, en plaçant l'humain au coeur de nos actions et en faisant de la diversité une richesse.

La citoyenneté, à laquelle nous voulons que tous les individus accèdent grâce à l'éducation, l'ouverture au monde et sa compréhension.

La démocratie, en permettant la participation de tous et l'élaboration collective des décisions.

L'engagement, la solidarité qui permettent à chacun d'agir et de s'impliquer au service du projet.

L'émancipation, en permettant à chaque individu de prendre toute la place qui lui revient dans la société.

BAFA et BAFD... comment ?

Le BAFA et le BAFD sont des diplômes destinés à permettre l'encadrement occasionnel des enfants et adolescents en Accueil Collectif de Mineurs.

Ils sont délivrés au candidat sur proposition des jurys départemental BAFA et régional BAFD, par la Direction de la Cohésion Sociale du département où réside le candidat, après satisfaction aux différentes épreuves de formation théorique, pratique et de perfectionnement ou approfondissement.

Les formations théorique, de perfectionnement ou d'approfondissement, payantes, sont dispensées par des organismes de formation, habilités par le Ministère de la Direction de la Cohésion Sociale.

BAFA
BREVET D'APTITUDE AUX FONCTIONS D'ANIMATEUR-TRICE

3 grandes étapes sont obligatoires :

Vous devez vous inscrire sur le site web **www.jeunes.gouv.fr/bafa-bafd** en suivant la procédure indiquée. Vous recevrez alors un numéro identifiant à nous communiquer lors de votre inscription.

ETAPE 1
Session de "Formation Générale" sur 8 jours.

ETAPE 2
Stage pratique en Accueil Collectif de Mineurs sur 14 jours.

ETAPE 3
Session "d'Approfondissement" sur 6 jours ou de "Qualification" 8 jours.

À l'issue des 3 étapes, un jury réuni par la Direction Départementale de la Cohésion Sociale et Protection des Populations (DDCSPP) délivre le BAFA.

LES CONDITIONS
- Etre âgé de 17 ans.
- Vous avez 30 mois pour effectuer dans l'ordre les 3 étapes.
- Vous disposez d'un délai maximum de 18 mois entre le stage de formation générale et le stage pratique.
- Le stage pratique : démarche de recherche d'emploi auprès des organisateurs d'ACM

FORMATION GÉNÉRALE
Elle a pour objectif de développer chez le stagiaire les capacités nécessaires à l'exercice des fonctions d'animateur-trice : connaissance de l'enfant et de l'adolescent, la vie quotidienne en Accueil Collectif de Mineurs, la règlementation, la sécurité, les projets pédagogiques et d'activités, le rôle et la fonction de l'animateur-trice. À l'issue de ce stage, le/la candidat-e ayant obtenu la mention «satisfaisant» se voit conférer la qualité d'animateur-trice stagiaire.

LE STAGE PRATIQUE
A la suite de la formation générale et si le stagiaire a obtenu la mention «satisfaisant», le/la candidat-e devra effectuer un stage pratique. Ce stage est accompli en qualité d'animateur-trice stagiaire, dans un Accueil Collectif de Mineurs avec ou sans hébergement habilité par le ministère de la Cohésion Sociale.

L'APPROFONDISSEMENT
OU LA QUALIFICATION
La session d'approfondissement a pour objectif d'enrichir les connaissances et techniques de l'animateur-trice stagiaire dans des domaines spécifiques de l'animation ou par rapport à un public-enfant ciblé.

BAFA
FORMATIONS GÉNÉRALES
CALENDRIER DES FORMATIONS

LIEUX	DATES	HÉBERGEMENT	PRIX
AVEYRON - Villefranche de Rouergue	du 23 février au 2 mars 2019	Internat	525,00 €
HAUTE GARONNE - Toulouse	du 23 février au 2 mars 2019	Demi-pension	408,00 €
PYRÉNÉES ORIENTALES - Perpignan	du 27 février au 2 mars 2019 et du 4 au 8 mars 2019	Externat	385,00 €
HÉRAULT - Montpellier	du 2 au 9 mars 2019	Externat	365,00 €
LOT - Cahors	du 2 au 9 mars 2019	Internat Demi-pension	525,00 € 408,00 €
GARD - Nîmes	du 2 au 9 mars 2019	Externat	365,00 €
HAUTE GARONNE - Mondonville	du 2 au 9 mars 2019	Internat Demi-pension	525,00 € 408,00 €
TARN - Albi	du 2 au 9 mars 2019	Externat	380,00 €
GERS - Auch	du 20 au 27 avril 2019	Internat Demi-pension	525,00 € 408,00 €
AVEYRON - Pont de Salars	du 20 au 27 avril 2019	Internat	525,00 €
AUDE - Carcassonne	du 20 au 27 avril 2019	Demi-pension	415,00 €
HAUTE GARONNE - Toulouse	du 20 au 27 avril 2019	Demi-pension	408,00 €
HAUTE GARONNE - Aspet/Comminges	du 20 au 27 avril 2019	Internat Demi-pension	525,00 € 408,00 €
HÉRAULT - Lunel	du 20 au 27 avril 2019	Externat	355,00 €
PYRÉNÉES ORIENTALES - Perpignan	du 24 au 27 avril 2019 et du 29 avril au 4 mai 2019	Externat	385,00 €
GARD - Nîmes	du 27 avril au 4 mai 2019	Externat	365,00 €
LOZÈRE - Balsièges	du 27 avril au 4 mai 2019	Internat	535,00 €
AVEYRON - Laguiole ou Rodez	du 28 avril au 5 mai 2019	Internat	525,00 €
PYRÉNÉES ORIENTALES - Perpignan	du 13 au 15 juin 2019 et du 17 juin au 22 juin 2019	Externat	385,00 €

En Externat, nous vous invitons à venir avec votre repas et à partager ce moment tous ensemble.
En Demi-pension, le repas du midi est compris.

BAFA
FORMATIONS GÉNÉRALES
CALENDRIER DES FORMATIONS

LIEUX	DATES	HÉBERGEMENT	PRIX
HAUTE GARONNE - Toulouse	du 22 au 29 juin 2019	Demi-pension	408,00 €
GARD - Nîmes	du 26 juin au 3 juillet 2019	Externat	365,00 €
GERS - Auch	du 26 juin au 5 juillet 2019	Demi-pension (Possibilité d'internat)	408,00 €
AVEYRON - Pont de Salars	du 6 au 13 juillet 2019	Internat	525,00 €
TARN - Albi	du 6 au 13 juillet 2019	Externat	380,00 €
HÉRAULT - Montpellier	du 6 au 13 juillet 2019	Externat	365,00 €
AVEYRON - Villefranche de Rouergue	du 19 au 26 octobre 2019	Internat	525,00 €
AUDE - Carcassonne	du 19 au 26 octobre 2019	Demi-pension	415,00 €
GARD - Nîmes	du 19 au 26 octobre 2019	Externat	365,00 €
HAUTE GARONNE - Toulouse	du 19 au 26 octobre 2019	Demi-pension	408,00 €
HÉRAULT - Béziers	du 19 au 26 octobre 2019	Externat	355,00 €
TARN - Puycelci	du 19 au 26 octobre 2019	Internat	525,00 €
LOZERE - Balsièges	du 20 au 27 octobre 2019	Internat Demi-pension	530,00 € 410,00 €
PYRÉNÉES ORIENTALES - Perpignan	du 22 au 26 octobre 2019 et du 28 au 31 octobre 2019	Externat	385,00 €
LOT - Vayrac	du 28 octobre au 4 novembre 2019	Internat Demi-pension	525,00 € 408,00 €
AVEYRON - Laguiole ou Rodez	du 28 décembre au 4 janvier 2020	Internat	525,00 €

En Externat, nous vous invitons à venir avec votre repas et à partager ce moment tous ensemble.
En Demi-pension, le repas du midi est compris.

BAFA
SESSIONS D'APPROFONDISSEMENT
THÈMES DES FORMATIONS

ANIMATIONS TOUT AGE, TOUT PUBLIC
Donner les outils pour organiser et animer en toute sécurité, pendant et hors temps scolaires, des activités de loisirs, d'éveil, sportives ou culturelles, en fonction du territoire, des groupes, des rythmes et des projets.

JEUX COOPÉRATIFS ET GESTION DES CONFLITS
Utiliser les jeux coopératifs pour favoriser la construction d'un groupe au sein des séjours ou des structures ainsi que prévenir et appréhender les conflits éventuels qui en découlent.

PETITE ENFANCE
Permettre aux animateurs d'avoir une connaissance approfondie de la tranche d'âge des 3-6 ans : besoins, rythmes de vie, socialisation, projets d'animation adaptés... Réfléchir sur la place et le rôle de l'animateur en ACM.

NATURE ET BRICOLAGE
Tout ce que l'on peut faire en terme de bricolage avec les éléments collectés dans la nature : qu'est qu'on utilise ? Ou n'utilise pas ? Comment bricoler avec des enfants ? Appréhender les outils avec les enfants

CIRQUE ET EXPRESSION
Ce stage permet de s'exercer soi-même à l'expression artistique devant un public au travers de techniques circaciennes et d'expression au sens large: jonglage, clown, équilibre, théâtre, musique etc...

RÔLE DE L'ASSISTANT.E SANITAIRE ET PSC1
L'assistant sanitaire tient un rôle essentiel au sein des ACM puisqu'il est garant de la sécurité physique, affective et morale des enfants du centre. Traitements, premiers secours, soins quotidiens, confidentialité ou gestion d'une infirmerie, tout ce que vous vouliez savoir sur ce rôle central et indispensable au bon fonctionnement d'un séjour.

RANDONNÉES ET MINI-CAMPS
Comment animer une randonnée ? Comment organiser un mini-camp ? On va tester : montage de tentes tout en faisant de l'animation en veillant à la vie quotidienne : tout ce que je dois savoir pour partir avec mon groupe dans les meilleures conditions

SÉJOUR VACANCES ET CIRQUE
Initiez vous aux arts du cirque et apprenez à inclure ces activités spécifiques au sein de vos activités ou structures. Entre apprentissage et sécurité, jonglage et créativité, des outils et des clés pour de nouvelles dimensions à vos activites.

ACTIVITÉS NUMÉRIQUES, ROBOTIQUE ET MEDIAS SOCIAUX
Le numérique, les médias sociaux et la robotique sont au coeur de nos vies aujourd'hui. Comment les utiliser,sensibiliser un public, créer des activités autour de ces thèmes à la fois techniques et parfois clivants

SURVEILLANCE DES BAIGNADES ET JEUX DANS L'EAU
Surveiller la baignade en ACM : pouvoir nager 200 m, ramener un mannequin, épreuves de secourisme, épreuve règlementaire, L'activité natation est encadrée par un BEESAN. Pré requis : PSC1 + attestation 100 m natation. Pour les stagiares qui ne valideraient pas la qualiffication SB, ils pourront terminer leur BAFA en validant un approfondissement «Jeux dans l'eau»

LOISIRS CREATIFS
Faire appel à la créativité et à l'expression personnelle pour la fabrication d'objets. Pratiquer une activité manuelle, c'est agir sur la matière, les matériaux en se servant d'outils, pour créer en modifiant les formes,

en unissant les matériaux. Ce stage permettra aux stagiaires d'utiliser des matériaux très divers et de découvrir différentes techniques, lui permettant ainsi d'élaborer des projets visant à l'animation d'ateliers manuels.

GRANDS JEUX

Les grands jeux sont une source inépuisable de découverte et d'inventions. Cette formation vous permettra d'en découvrir de nouveaux, d'en réaliser selon les âges (jeux de rôles, jeux de piste, jeux d'adresse, jeux de coopération...) ; de réfléchir à la fonction du jeu dans la construction de la sociabilité de l'enfant et du jeune.

JEU POUR TOUT ÂGE ET GRANDS JEUX

Etre animateur c'est aussi s'adapter à toutes les situations et tous les publics. Au cours de cet approfondissement vous pourrez discuter, adapter, créer et découvrir jeux et grands jeux du plus spécifique et ciblé jusqu'au plus ouvert et inclusif.

LE JEU DANS TOUS SES ÉTATS

Tout autour du jeu : les grands jeux, petits jeux, activités manuelles ou d'expression. Vous repartirez avec un panel de jeux vécus, organisés et analysés à remettre en pratique avec les enfants. Ce sera l'occasion également de découvrir des jeux et activités innovants, coopératifs, et permettant aussi d'être supports de débats et discussions.

JEUX SPORTIFS ET JEUX DE PLEIN AIR

Tu apprendras à organiser, à encadrer et à animer en toute sécurité des jeux sportifs de plein air favorisant l'épanouissement des différents publics en ACM. Tu mettras en œuvre des pédagogies impliquantes, qui t'apprendront à associer les enfants au projet d'animation autours de ces activités en privilégiant « Le Faire Ensemble ».

CANOË-KAYAK ET JEUX DANS L'EAU

Ce stage de qualification vous permettra d'encadrer l'activité Canoë-Kayak en ACM selon les prérogatives de cette qualification en toute sécurité. Pratique, règlementation, entretien du matériel, conduite d'un groupe, animation, technique de navigation, le stage est organisé en partenariat avec le Club de Canoë-Kayak de Najac. LA MAITRISE DE L'ACTIVITE INDISPENSABLE : Pour les stagiares qui ne valideraient pas la qualiffication CK, ils pourront terminer leur BAFA en validant un approfondissement «Jeux dans l'eau»

SÉJOUR EN ITINÉRANCE ET AUTOGESTION

Un camp itinérant ne se vit pas comme un simple mini-camp : il faut organiser la vie en plein air, prendre en charge les repas, intégrer les enfants à la vie du camp, organiser d'un point de vue pédagogique et sécuritaire

CAMP D'ADOS SOUS TOILE

En complément du séjour en itinérance, intégrer la vie des adolescents : comment les investir sur le camp? Comment construire avec eux? Jusqu'où va la co-construction ?

ACTIVITÉS MUSICALES ET RYTHMIQUES

Rythmes, percussions, chants... sont autant de moyens d'expression pour laisser libre cours à sa créativité. Que vous soyez un novice en musique ou non, vous découvrirez différentes techniques d'éveil musical et d'atelier rythmique. Vous apprendrez à mettre en place des activités musicales variées : percussions, ateliers d'écriture, body-percussions, chants, ...

ACCUEIL PÉRISCOLAIRE

Accueillir les enfants dans les temps de loisirs périscolaires, connaitre et contribuer au projet d'activités. Connaitre les outils nécessaires à la mise en œuvre d'actions d'animation. Apprendre la spécificité de ce type d'accueil

RÉCUPÉRER, BRICOLER ET ANIMER

Donner une seconde vie aux objets du quotidien peut être tout un art !
Les stagiaires découvriront de nombreuses techniques d'arts plastiques pour intégrer des objets de récupération ou des éléments végétaux pour leur création. Ils découvriront aussi comment utiliser et valoriser l'art de la récup. Comment construire des séquences d'animation pour et avec les enfants et les jeunes.

COURTS-MÉTRAGES

S'initier au montage, s'amuser à créer et à réaliser des petits films. Bases techniques non indispensables pour participer au stage.

ACCUEIL D'ENFANTS EN SITUATION DE HANDICAP

Appréhender les différents types de handicap, réfléchir à sa posture d'animateur, accompagner les enfants en situation de handicap, prendre conscience de l'impact sur le groupe, réfléchir à l'intégration ou l'inclusion : autant de thèmes abordés pour se préparer au mieux,

APPROCHE DES MÉDIAS, RÉSEAUX SOCIAUX ET JEUX VIDÉOS EN ACM

Faire une vidéo, se confronter au montage, réfléchir au message que l'on transmet, maîtriser les codes des réseaux sociaux ou des jeux vidéo : comment, de sa place d'animateur ou animatrice, accompagner les jeunes dans leurs envies et passions de façon positive et éducative,

JEUX ET ACTIVITÉS SPORTIVES

Permettre de connaître la place du jeu et des activités sportives dans le développent de l'enfant et du bien vivre ensemble. Découvrir les conditions qui permettent la pratique, la place du jeu et des activités physiques et sportives dans le projet d'animation.

JEUX GRANDEUR NATURE (JDR)

Si la Terre du Milieu vous attire ? Si l'œil de Sauron ne te fait pas peur ? Ce stage est pour toi ! Tu apprendras à devenir maître du jeu et tu découvriras le Jeu de Rôle grandeur nature. Que la Force soit avec toi ! Et comme le dit un petit homme vert : «n'essayes pas fais le ! »

GRANDS JEUX ACTIVITÉS PHYSIQUES ET SPORTIVES

La place du jeu et des activités sportives dans le developpemnt de l'enfant, les conditions qui permettent la pratique, la place des activités physiques et sportives dans le projet d'animation.

BAFA
SESSIONS D'APPROFONDISSEMENT
CALENDRIER DES FORMATIONS

THÉMATIQUES	LIEUX	DATES	HÉBERGEMENT	PRIX
ANIMATIONS TOUT AGE, TOUT PUBLIC	GARD Nîmes	du 25 février au 2 mars 2019	Externat	345,00 €
JEUX COOPÉRATIFS ET GESTION DES CONFITS	HAUTE-GARONNE Mondonville	du 25 février au 2 mars 2019	Internat Demi-pension	525,00 € 408,00 €
PETITE ENFANCE	HÉRAULT Lunel	du 3 au 8 mars 2019	Externat	335,00 €
NATURE ET BRICOLAGE	AVEYRON Villefranche de rouergue	du 4 au 9 mars 2019	Internat	403,00 €
CIRQUE ET EXPRESSION	AVEYRON Villefranche de rouergue	du 4 au 9 mars 2019	Internat	403,00 €
RÔLE DE L'ASSISTANT SANITAIRE ET PSC1	HAUTE-GARONNE Toulouse	du 4 au 9 mars 2019	Demi-pension	458,00 €
PETITE ENFANCE	PYRÉNÉES-ORIENTALE Perpignan	du 4 au 9 mars 2019	Externat	335,00 €

En Externat, nous vous invitons à venir avec votre repas et à partager ce moment tous ensemble.
En Demi-pension, le repas du midi est compris.

BAFA
SESSIONS D'APPROFONDISSEMENT
CALENDRIER DES FORMATIONS

THÉMATIQUES	LIEUX	DATES	HÉBERGEMENT	PRIX
RANDONNÉES ET MINI-CAMPS	AVEYRON Laguiole	du 22 au 27 avril 2019	Internat	403,00 €
SÉJOUR VACANCES ET CIRQUE	HAUTE GARONNE Aspet/Comminges	du 22 au 27 avril 2019	Internat Demi-pension	525,00 € 408,00 €
ACTIVITÉS NUMÉRIQUES ROBOTIQUE ET MÉDIAS SOCIAUX	HAUTE GARONNE Toulouse	du 22 au 27 avril 2019	Demi-pension	408,00 €
ANIMATIONS TOUT AGE, TOUT PUBLIC	GARD Nîmes	du 23 au 28 avril 2019	Externat	345,00 €
LOISIRS CRÉATIFS	PYRÉNÉES ORIENTALES Perpignan	du 25 au 27 avril 2019 et du 29 avril au 3 mai 2019	Externat	335,00 €
GRANDS JEUX	TARN Puycelsi	du 27 avril au 2 mai 2019	Internat	403,00 €
JEUX POUR TOUT ÂGE ET GRAND JEUX	HAUTE-GARONNE Mondonville	du 29 avril au 4 mai 2019	Internat Demi-pension	525,00 € 408,00 €
LE JEU DANS TOUS SES ÉTATS	LOT Cahors	du 29 avril au 4 mai 2019	Internat	403,00 €
RÔLE DE L'ASSISTANT(E) SANITAIRE ET PSC1	LOT Cahors	du 29 avril au 4 mai 2019	Internat	463,00 €
ANIMATIONS TOUT AGE, TOUT PUBLIC	AUDE Carcassonne	du 29 avril au 4 mai 2019	Demi-pension	355,00 €
PETITE ENFANCE	LOZÈRE Balsièges	du 29 avril au 4 mai 2019	Internat Demi-pension	470,00 € 355,00 €
COURT MÉTRAGE	PYRÉNÉES ORIENTALES Perpignan	du 17 au 22 juin 2019	Externat	335,00 €
SÉJOUR EN ITINÉRANCE ET AUTOGESTION	AVEYRON Pareloup	du 30 juin au 5 juillet 2019	Internat	403,00 €
CAMP D'ADOS SOUS TOILE	AVEYRON Pareloup	du 30 juin au 5 juillet 2019	Internat	403,00 €
ACTIVITÉS MUSICALES ET RYTHMIQUES	HÉRAULT Montpellier	du 30 juin au 5 juillet 2019	Externat	335,00 €
JEUX SPORTIFS ET JEUX DE PLEIN AIR	GARD Nîmes	du 26 au 31 août 2019	Externat	345,00 €
ACCUEIL PÉRISCOLAIRE	GERS Auch	du 21 au 26 octobre 2019	Demi-pension (Possibilité d'internat)	355,00 €
PETIT ENFANCE	GARD Nîmes	du 21 au 26 octobre 2019	Externat	345,00 €
RÉCUPÉRER, BRICOLER, ANIMER	HÉRAULT Montpellier	du 26 au 31 octobre 2019	Externat	335,00 €
COURT MÉTRAGE	LOZÈRE Balsièges	du 21 au 26 octobre 2019	Internat	485,00 €
ACCUEIL D'ENFANTS EN SITUATION DE HANDICAP	LOT Vayrac	du 21 au 26 octobre 2019	Internat	403,00 €
APPROCHE DES MÉDIAS, RÉSEAUX SOCIAUX ET JEUX VIDÉOS EN ACM	LOT Vayrac	du 21 au 26 octobre 2019	Internat	403,00 €
JEUX ET ACTIVITÉS SPORTIVES	PYRÉNÉES ORIENTALES Perpignan	du 21 au 26 octobre 2019	Externat	335,00 €

En Externat, nous vous invitons à venir avec votre repas et à partager ce moment tous ensemble.
En Demi-pension, le repas du midi est compris.

BAFA
SESSIONS D'APPROFONDISSEMENT
CALENDRIER DES FORMATIONS

THÉMATIQUES	LIEUX	DATES	HÉBERGEMENT	PRIX
JEUX ET ACTIVITÉS SPORTIVES	PYRÉNÉES ORIENTALES Perpignan	du 21 au 26 octobre 2019	Externat	335,00 €
ACCUEIL D'ENFANTS EN SITUATION DE HANDICAP	HAUTE GARONNE Mondonville	du 21 au 26 octobre 2019	Demi-pension	408,00 €
ILLUSTRATION LOISIRS CRÉATIFS	GERS Sarrant	du 28 octobre au 2 novembre 2019	Demi-pension (Possibilité d'internat)	355,00 €
JEUX GRANDEUR NATURE (JDR)	AVEYRON Villefranche de rouergue	du 28 octobre au 2 novembre 2019	Internat	403,00 €
GRANDS JEUX ACTIVITÉS PHYSIQUES ET SPORTIVES	AVEYRON Villefranche de rouergue	du 28 octobre au 2 novembre 2019	Internat	403,00 €
PETITE ENFANCE	TARN Albi	du 26 octobre au 31 octobre 2019	Externat	310,00 €
ANIMATIONS TOUT AGE, TOUT PUBLIC	AUDE Carcassonne	du 28 octobre au 2 novembre 2019	Internat	355,00 €
NEIGE ET MONTAGNE	AVEYRON Laguiole	du 26 au 31 décembre 2019	Internat	403,00 €

BAFA
SESSIONS DE QUALIFICATION
CALENDRIER DES FORMATIONS

THÉMATIQUES	LIEUX	DATES	HÉBERGEMENT	PRIX
SURVEILLANCE DES BAIGNADES ET JEUX DANS L'EAU	GARD Nîmes	du 23 au 30 avril 2019	Externat	450,00 €
CANOË-KAYAK ET JEUX DANS L'EAU	AVEYRON Najac	du 27 avril au 4 mai 2019	Internat	570,00 €
SURVEILLANCE DES BAIGNADES ET JEUX DANS L'EAU*	LOT Cahors	du 28 avril au 5 mai 2019	Internat	570,00 €

* pour ceux qui n'ont pas le PSC1, possibilité de le passer la veille du stage, le samedi 27/04 - 50 € en plus des frais de stage

En Externat, nous vous invitons à venir avec votre repas et à partager ce moment tous ensemble.
En Demi-pension, le repas du midi est compris.

BAFD
BREVET D'APTITUDE AUX FONCTIONS DE D!RECTEUR-TRICE

4 grandes étapes sont obligatoires :

Vous devez vous inscrire sur le site web **www.jeunes.gouv.fr/bafa-bafd** en suivant la procédure indiquée. Vous recevrez alors un numéro identifiant à nous communiquer lors de votre inscription.

ETAPE 1
Session de formation générale 9 jours.

ETAPE 2
Premier stage pratique de 14 jours + rédaction d'un compte rendu de votre expérience.

ETAPE 3
Session de perfectionnement 6 jours.

ETAPE 4
Second stage pratique de 14 jours + rédaction d'un bilan de formation..

À l'issue des 4 étapes, un jury réuni par la Direction Régionale de la Jeunesse, des Sports et de la Cohésion Sociale (DRJSCS) délivre le BAFD.

LES CONDITIONS
- Être âgé de 21 ans.
- Etre titulaire du BAFA ou d'un diplôme équivalent (ou dérogation).
- Vous avez 4 ans pour effectuer dans l'ordre les 4 étapes.
- Vous disposez d'un délai maximum de 18 mois entre le stage de formation générale et le stage pratique.

FORMATION GÉNÉRALE
Elle a pour but de développer chez les stagiaires des capacités à exercer les fonctions de directeur-trice en Accueil Collectif de Mineurs. À l'issue de ce premier stage, ceux-ci doivent être capables d'élaborer un projet pédagogique, d'en situer les limites et les évolutions possibles en y intégrant les groupes concernés : équipes d'animation et de service, familles, enfants, partenaires institutionnels.

LES STAGES PRATIQUES
Après chaque session théorique satisfaisante, le-la directeur-trice stagiaire doit effectuer un stage pratique de 14 jours en tant qu'adjoint ou directeur-trice. Il/elle doit impérativement exercer en tant que directeur-trice sur l'un des deux stages pratiques.

Dans chacun de ces stages, des moments sont prévus afin de permettre au stagiaire d'analyser son expérience pratique, de la confronter à celle des autres, mais également de débattre autour de problèmes liés à l'éducation, à la jeunesse et à la société.

BAFD
CALENDRIER DES FORMATIONS GÉNÉRALES & DE PERFECT!ONNEMENT

THÉMATIQUES	LIEUX	DATES	HÉBERGEMENT	PRIX
BAFD **Formation Générale**	**AVEYRON** Villefranche de Rouergue	du 23 février au 3 mars 2019	Internat	645,00 €
BAFD **Formation Générale**	**LOZÈRE** Balsièges	du 24 février au 4 mars 2019	Internat Demi-pension	645,00 € 490,00 €
BAFD **Formation Générale**	**AUDE** Carcassonne	du 25 février au 5 mars 2019	Demi-pension	495,00 €
BAFD **Formation Générale**	**PYRÉNÉES-ORIENTALES** Perpignan	du 13 au 17 mai 2019 et du 20 au 24 mai 2019	Externat	435,00 €
BAFD **Formation Générale**	**GARD** Nîmes	du 21 au 29 octobre 2019	Externat	445,00 €
BAFD **Perfectionnement**	**PYRÉNÉES-ORIENTALES** Perpignan	du 25 au 30 novembre	Externat	335,00 €
BAFD **Perfectionnement**	**LOT** Cahors	du 23 au 28 avril 2019	Internat Demi-pension	490,00 € 387,00 €
BAFD **Perfectionnement**	**GARD** Nîmes	du 26 au 31 décembre 2019	Externat	365,00 €

PERFECTIONNEMENT
Il a pour but de parfaire la formation du directeur-stagiaire et d'étendre ses capacités à diriger tout type de séjours.

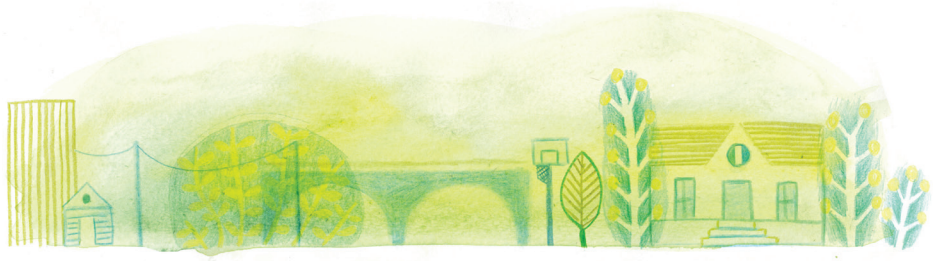

En Externat, nous vous invitons à venir avec votre repas et à partager ce moment tous ensemble.
En Demi-pension, le repas du midi est compris.

LES MODALITÉS
COMMENT S'INSCRIRE AU BAFA ET AU BAFD ?

Avant de nous transmettre votre dossier vous devez IMPÉRATIVEMENT vous inscrire sur **www.jeunes.gouv.fr/bafa-bafd** afin de créer un compte et d'obtenir un numéro d'identifiant à reporter sur la fiche d'inscription.

Pour valider votre dossier, merci de retourner à la ligue de votre département, les documents suivants :

BAFA

Stage de Formation Générale

- La fiche d'inscription dûment remplie.
- Le règlement ou l'attestation de prise en charge financière

Stage d'Approfondissement ou de Qualification

- La fiche d'inscription dûment remplie
- La photocopie des certificats de stage théorique et pratiques (validés par la DDCS que vous aurez téléchargés dans la partie cursus de votre compte)
- Le règlement ou l'attestation de prise en charge financière
- **Pour les Qualifications Surveillance des baignades et Canoë Kayak** : 1 attestation de 100 mètres natation, la photocopie du PSC1.

BAFD

Stage de Formation Générale

- La fiche d'inscription dûment remplie.
- La photocopie du BAFA ou la dérogation ou l'autorisation d'inscription
- Le règlement ou l'attestation de prise en charge financière

Stage de Perfectionnement

- La fiche d'inscription dûment remplie.
- La photocopie des certificats de stage théorique et pratiques (validés par la DDCS que vous aurez téléchargés dans la partie cursus de votre compte)
- Le règlement ou l'attestation de prise en charge financière.

ATTENTION : Après votre second stage pratique, vous disposez d'un délai de 12 mois pour envoyer votre bilan de formation à la DRJSCS de votre résidence.

ADHÉSION

Pour bénéficier de l'ensemble de nos prestations, vous devez souscrire une adhésion à la ligue de l'enseignement, pour cela veuillez vous rapprocher de la ligue de l'enseignement de votre département.

CONDITIONS GÉNÉRALES

Le solde de votre stage devra nous parvenir avant le début de ce dernier.

En cas de désistement les sommes ci-dessous seront retenues :
- Plus d'un mois avant le début du stage : 60 €
- De 15 jours à un mois avant le début du stage : 110 €
- Moins de 15 jours avant le début du stage : 200 €
- Moins de 3 jours avant le début du stage ou absence le 1° jour du stage : Totalité des frais de stage.

En cas de maladie ou de circonstance grave justifiée, l'inscription pourra être déplacée sur un autre stage.
En cas d'abandon en cours de stage ou en cas d'invalidation, les frais de stage ne seront pas remboursés.
En cas d'annulation de stage par la ligue de l'enseignement: vous serez prévenu 2 semaines avant le début du stage et nous vous proposerons de vous inscrire sur un autre stage. Si ce n'est pas possible, votre dossier complet vous sera renvoyé.

Nos tarifs comprennent : Les frais pédagogiques et administratifs, les frais d'hébergement ou de restauration (selon internat, externat ou demi-pension). Les frais de transport sur les lieux de stage sont à la charge des stagiaires.
Tout stage commencé est dû en totalité.

AIDES

Des aides financières sont disponibles pour participer au règlement de la formation (CAF, MSA, Comités d'Entreprises, Conseil Départemental...). Contactez-nous pour plus de renseignements !

CONVOCATION

Une convocation vous sera envoyée précisant le lieu et les horaires de la formation (courrier ou e-mail), dans les 10 jours avant le stage.

Bon à savoir !
La Ligue de l'enseignement est aussi organisatrice de colonies de vacances et d'accueils de loisirs
Si tu effectues ton stage pratique avec nous, tu seras rémunéré !!!
Une solution de plus pour financer ta formation

MODALITÉS DE VALIDATION DU STAGE PRATIQUE

1. Attention : **avant le stage**, téléchargez sur le site **www.jeunes.gouv.fr/ bafa-bafd** le modèle de certificat de stage pratique et imprimez le.
2. Faîtes remplir votre (vos) certificat(s) par le Directeur ou la Directrice de votre (vos) stage(s).
3. Les éléments du certificat peuvent être transmis :
   - Par l'organisateur de l'accueil par l'application des déclarations des ACM : SIAM.
   - Dans le cas contraire, vous devez saisir les éléments figurant sur votre ou vos certificat(s) de stage pratique en cliquant sur "Saisir un stage pratique" dans l'onglet "Cursus". **Transmettre ensuite, par courrier, l'original de votre certificat signé** à la DDCS ou DDCSPP du lieu où s'est déroulé ce stage. (Coordonnées dans l'onglet "Accueil" de votre compte) **et conservez-en une copie**.
4. La DDCS validera votre stage par le biais du site internet. Allez sur votre espace personnel et imprimez un exemplaire validé. Une copie vous sera demandée pour l'entrée en session d'approfondissement.

F!CHE D'INSCRIPTION
AU BAFA / BAFD

À renvoyer à la ligue de votre département de résidence.
(Pour plus de lisibilité, merci d'écrire en majuscule.)

CHOIX DU STAGE :

☐ BAFA Formation générale ☐ BAFA Approfondissement / Qualification

Thème : .....

☐ BAFD Formation générale ☐ BAFD Perfectionnement

☐ Externat ☐ Demi-Pension ☐ Internat (selon les stages)

Lieu : .....

Du : ..... Au : .....

RENSEIGNEMENTS SUR LE CANDIDAT/LA CANDIDATE :

Nom : ..... Sexe : ☐ F ☐ M

Nom de naissance : .....

Prénom(s) : .....

Date et lieu de naissance : .....

Adresse : .....

C.P. : ..... Ville : .....

Téléphone fixe : ..... Portable : .....

E-mail (obligatoire pour toute correspondance) : .....

.....

Etudes / Profession : .....

PHOTO OBLIGATOIRE

NUMÉRO D'INSCRIPTION : .....

(Vous devez au préalable vous inscrire OBLIGATOIREMENT sur le site **www.jeunes.gouv.fr/bafa-bafd** pour obtenir ce numéro)

Pour les candidats BAFD :

Titulaire du BAFA ☐ OUI ☐ NON

Si dérogation, joindre obligatoirement une photocopie

Expériences éventuelles en animation :

.....

.....

RENSEIGNEMENTS MÉDICAUX VOUS CONCERNANT

Je suis allergique :

Asthme, médicaments, alimentaire, autre .....

Préciser .....

Conduite à tenir .....

PERSONNE À PRÉVENIR EN CAS D'ACCIDENT :

Nom / Prénom .....

Qualité (père, mère, tuteur) .....

Téléphone fixe ..... Portable .....

AUTORISATION PARENTALE POUR LES CANDIDAT-ES MINEUR-ES :

Je soussigné(e) père, mère ou tuteur légal, (préciser votre nom et prénom) .....
après avoir pris connaissance des conditions générales de fonctionnement des stages, déclare autoriser mon enfant à s'inscrire au stage et à participer à toutes les activités prévues. Je dégage l'organisateur de toute responsabilité en dehors du stage et des déplacements collectifs susceptibles d'être organisés. J'autorise le(la) Directeur(trice) du stage à faire soigner mon enfant, à prendre toute mesure, y compris hospitalisation et intervention chirurgicale, nécessitée par son état de santé, selon les prescriptions du corps médical portées sur cette fiche. Je certifie exacts les renseignements portés sur cette fiche.

À ..... le..... Signature

DROIT À L'IMAGE :

☐ J'autorise ☐ Je n'autorise pas
La ligue de l'enseignement à utiliser, pour ses supports de communication, toute photographie prise pendant le stage sur lesquelles j'apparais ou apparaît mon enfant.

☐ J'autorise ☐ Je n'autorise pas
La ligue de l'enseignement à communiquer mes coordonnées aux stagiaires en vu d'un éventuel co-voiturage.

À ..... le..... Signature

SIGNATURE

Je soussigné(e), ... sollicite mon inscription au stage de formation sus nommé.
Je déclare sur l'honneur exacts les renseignements fournis sur cette fiche et avoir pris connaissance des conditions d'inscription et de paiement.

À ..... Signature du (de la) candidat(e) Signature des responsables légaux

Le.....

CETTE FICHE D'INSCRIPTION DOIT ÊTRE OBLIGATOIREMENT <u>ACCOMPAGNÉE DU RÈGLEMENT</u> TOTAL OU DE L'ATTESTATION DE PRISE EN CHARGE
Règlements à l'ordre de "la Ligue de l'enseignement"

Contact et inscription auprès de la Ligue de l'enseignement de votre département de résidence.

ARIÈGE
13 rue du Lieutenant P.Delpech
09000 Foix
Tél. : 05 61 02 06 43
Email : secretariat@laligue09.org
www.laligue09.org

AUDE
22 rue A. Marty - BP 21065
11870 Carcassonne
Tél. : 04 68 11 43 23 / 09
E-mail. : ufolep@ligue11.org
www.ufolepaude.org

AVEYRON
2 rue Henri DUNANT BP 518
12005 Rodez cedex
Tél. : 05 65 77 36 00
Email : adelhon@ligueenseignement12.org
www.laligueenseignement12.org

GARD
49, avenue Jean Jaures
30900 Nîmes
Tél. : 04 66 36 31 33/32
E-mail. : bafa30@laliguegard.fr
www.laliguegard.fr

GERS
36 rue des Canaris BP 20587
32022 Auch Cedex 09
Tél. : 05 62 60 64 34
Email : liguenseignement32@gmail.com
www.ligue32.org

HAUTE GARONNE
43, chemin de la Garonne
31200 Toulouse
Tél. : 05 62 27 91 27
Email : vacances@vpt31.net
www.ligue31.org

HAUTES PYRÉNÉES
1 rue Miramont
65000 Tarbes
Tél. : 05 62 44 50 51
Email : s.careil@fol65.fr
www.liguedelenseignementfol65.org

HÉRAULT
Immeuble Edouard VII
22, rue de Claret - 34070 Montpellier
Tél. : 04 67 04 34 84
E-mail : vpt@laligue34.org
http://bafa.laligue34.org

LOT
121 rue Victor Hugo
46000 Cahors
Tél. : 05 65 22 68 21
Email : valerie.castagnet@fol46.org
www.fol46.org

LOZÈRE
10 - 12 rue des Clapiers - BP 16
48001 Mende Cedex
Tél. : 04 66 49 00 30
E-mail : vpt48@fol48.org
www.fol48.org

PYRÉNÉES-ORIENTALES
1, rue M. Doutres - 66000 Perpignan
Tél. : 04 68 08 11 11
E-mail : vptfol66@laligue.org
www.laligue66.org

TARN
11 rue Fonvielle
81000 Albi
Tél. : 05 63 54 05 40
Email : vacances-classes@fol81.org
www.fol81.org

TARN ET GARONNE
709 bd Alsace-Lorraine BP 108
82000 Montauban
Tél. : 05 63 63 04 20
Email : vptlaligue82@orange.fr
www.ligue82.org

ILLUSTRATIONS : © LIGUE DE L'ENSEIGNEMENT / MISE EN PAGE - IMPRESSION : PUBLI QUERCY CAHORS

www.urfollrmp.org

OCCITANIE-PYRÉNÉES-MÉDITERRANÉE
la ligue de l'enseignement
un avenir par l'éducation populaire